Journée portes ouvertes

Tag der offenen Tür

Lycée Français Victor Hugo
Ecole maternelle et primaire

Vor- und Grundschule

mise à jour Janv. 2020

ÉTABLISSEMENT EN GESTION DIRECTE

aefe
Agence pour l'enseignement français à l'étranger

Programme *Programm*

- Présentation du système scolaire au LFVH
  Vorstellung des Schulsystems im LFVH
- Visite des locaux par groupes
  Besichtigung der Schule in Gruppen
- Rencontre et échanges avec des enseignants
  Treffen und Austausch mit Lehrern
- Collation et poursuite des discussions avec divers interlocuteurs
  Kaffeepause und weiterer Austausch mit unterschiedlichen Gesprächspartnern

LYCÉE FRANÇAIS VICTOR HUGO FRANCFORT

ÉTABLISSEMENT EN GESTION DIRECTE

aefe
Agence pour l'enseignement français à l'étranger

La maternelle

Vorschule

- Scolarisation dès 3 ans
  Einschulung ab dem 3. Lebensjahr
- Programme d'enseignement
  Lehrprogramm
- Encadrement des élèves par une enseignante et une assistante maternelle
  Schülerbegleitung durch eine Lehrerin und eine Kinderbetreuerin
- Apprentissage du français et de l'allemand
  Erlernen der französischen und deutschen Sprache

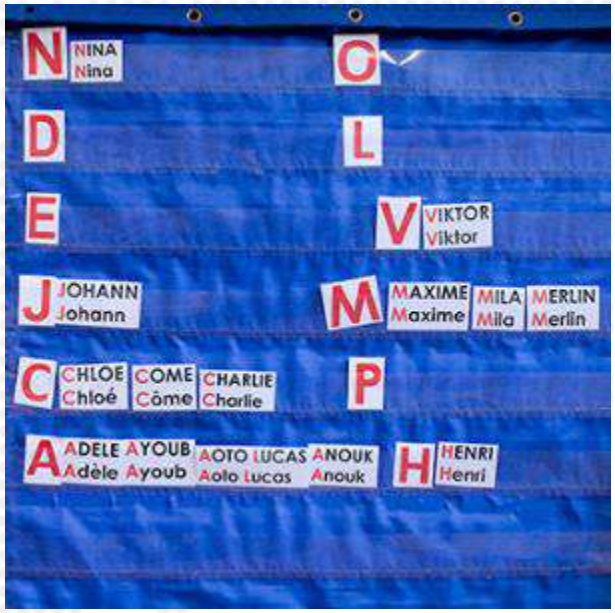

LYCÉE FRANÇAIS VICTOR HUGO FRANCFORT

ÉTABLISSEMENT EN GESTION DIRECTE

aefe
Agence pour l'enseignement français à l'étranger

Exemple d'emploi du temps d'une classe de maternelle

- **8h00-8h45 : accueil, regroupement, collation**

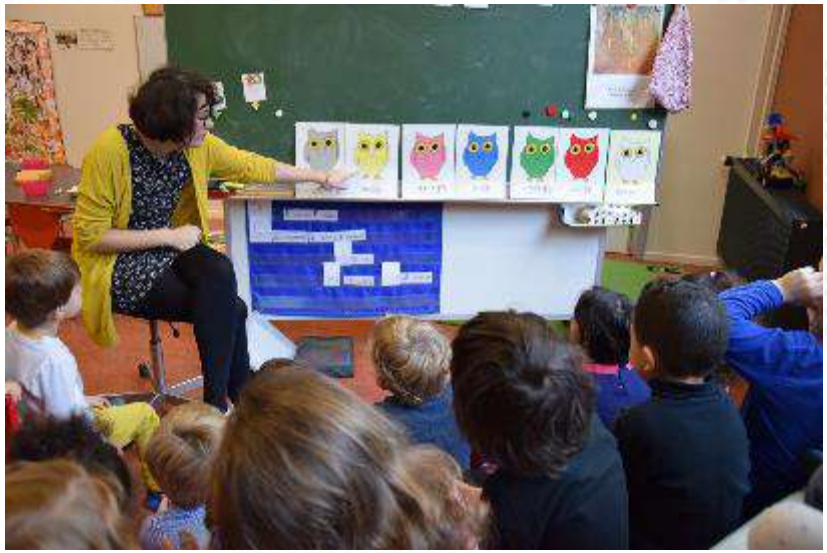

LYCÉE FRANÇAIS VICTOR HUGO FRANCFORT

Exemple d'emploi du temps d'une classe de maternelle

- **9:00-10:00 : ateliers ludiques (apprendre en s'amusant)**

Exemple d'emploi du temps d'une classe de maternelle

- **10h00-10:30 : récréation**

ÉTABLISSEMENT EN GESTION DIRECTE

aefe
Agence pour l'enseignement français à l'étranger

Exemple d'emploi du temps d'une classe de maternelle

- **10:30- 11:30 : ateliers ludiques, motricité, bibliothèque…**

LYCÉE FRANÇAIS VICTOR HUGO FRANCFORT

Exemple d'emploi du temps d'une classe de maternelle

- **11:30-12:30 : Cantine et récréation**

Exemple d'emploi du temps d'une classe de maternelle

- **12:30-14:20 : sieste, ateliers, activités libres, motricité, bibliothèque…**

ÉTABLISSEMENT EN GESTION DIRECTE

aefe
Agence pour l'enseignement français à l'étranger

L'élémentaire

Grundschule

- Programmes français et allemands (Land de Hesse)
  Französische und deutsche Schulprogramme (Hessen)
- Statut d'Ersatzschule *Anerkennung als Ersatzschule*
- Apprentissage du français et de l'allemand
  Erlernen der französischen und deutschen Sprache
- Filière bilingue *Bilingualer Zweig*

LYCÉE FRANÇAIS VICTOR HUGO FRANCFORT

ÉTABLISSEMENT EN GESTION DIRECTE

aefe
Agence pour l'enseignement français à l'étranger

Exemple d'emploi du temps d'une classe « Bilingue F »

8.00	Lundi		Mardi	Mercredi	Jeudi		Vendredi
	Allemand	Langage oral / Lecture / Ecriture	Sachkunde **Cours Fr/De**	Dictée	Anglais	Mathématiques	Conjugaison
8.30							
8.45							
9.00		Mathématiques	Sachkunde **Cours Fr/De**	Mathématiques	Mathématiques	Anglais	Musique
9.30							
10.00	Langage oral / Lecture / Ecriture	Allemand	Vocabulaire	EPS	Orthographe		Mathématiques
10.30							
	Mathématiques		Anglais		Enseignement moral et civique		Langage oral / Lecture / Ecriture
11.00							
11.15							
11.30				Langage oral / Lecture (partage littéraire)			
12.00							
12.15							
12.30	Géométrie **Cours Fr/De**		Grammaire		Allemand		Enseignements artistiques
12.45							
12.55							
	Questionner le monde		Mathématiques				Enseignements artistiques
13.35							
13.50							
14.00	Questionner le monde		Langage oral / Lecture / Ecriture		Allemand		Langage oral / Lecture
14.30							

LYCÉE FRANÇAIS VICTOR HUGO FRANCFORT

ÉTABLISSEMENT EN GESTION DIRECTE

aefe
Agence pour l'enseignement français à l'étranger

Exemple d'emploi du temps d'une classe « Bilingue D »

8.00	Lundi		Mardi	Mercredi	Jeudi	Vendredi
8.30	Mathématiques		Mathématiques	Deutsch	Deutsch	Mathématiques
8.45						
9.00	Etude de la langue		Etude de la langue	Geometrie	Erdkunde	Etude de la langue
9.30						
10.00	Anglais	Langage oral/Lecture / Ecriture	Questionner le monde	EPS	Etude de la langue	Langage oral/Lecture / Ecriture BCD
10.30						
11.00	Langage oral/Lecture / Ecriture	Anglais	Questionner le monde		Mathématiques	Education Morale et Civique
11.15						
11.30	Langage oral/Lecture / Ecriture			Musique	Mathématiques	
12.00						
12.15						
12.30			Deutsch			Deutsch
12.45						
12.55						
13.35	Deutsch		Sachkunde		Anglais	Kunst
13.50						
14.30	Deutsch		Sachkunde		Langage oral/Lecture / Ecriture	Kunst

LYCÉE FRANÇAIS VICTOR HUGO FRANCFORT

ÉTABLISSEMENT EN GESTION DIRECTE

aefe
Agence pour l'enseignement français à l'étranger

Les atouts de l'école :

un lieu de vie et d'apprentissage

Vorzüge der Schule : *ein Ort zum Leben und Lernen*

- Des cours en petits groupes (effectifs réduits)
  Unterricht in kleinen Gruppen (niedrige Schüleranzahl)
- Une équipe enseignante expérimentée et dévouée
  ein erfahrenes engagiertes Lehrerkollegium
- Des installations récentes et de qualité
  neu- und hochwertige Ausstattung
- Un équipement informatique et audiovisuel
  Computergestützte und audiovisuelle Ausstattung
- Ouverture sur l'extérieur : classes vertes, excursions, jumelages
  Tür zur Außenwelt: Klassenfahrt, Ausflüge, Partnerschulen
- Éveil à la culture : venue d'auteurs, visites d'expositions, projets artistiques
  Erweckung zur Kultur: Besuche von Autoren in der Schule, von Ausstellungen, Kunstprojekte
- Une offre périscolaire : le P'tit Victor, le CEFA…
  außerschulische Aktivitäten: P'tit Victor, CEFA

LYCÉE FRANÇAIS VICTOR HUGO FRANCFORT

ÉTABLISSEMENT EN GESTION DIRECTE

aefe
Agence pour l'enseignement français à l'étranger

La poursuite de la scolarité au Lycée français Victor Hugo

Weiterführung der Ausbildung im LFVH

- Lien école-collège facilité (même site, équipes pédagogiques en lien constant)

  Vereinfachte Verknüpfung Grundschule-Gymnasium
  (selber Ort, ständiger Austausch innerhalb des Lehrerkollegiums)

LYCÉE FRANÇAIS VICTOR HUGO FRANCFORT

ÉTABLISSEMENT EN GESTION DIRECTE

aefe
Agence pour l'enseignement français à l'étranger

La poursuite de la scolarité au Lycée français Victor Hugo

Weiterführung der Ausbildung im LFVH

- Possibilité de présenter l'AbiBac : préparation simultanée des deux diplômes (Baccalauréat français et Abitur allemand)

Möglichkeit zum Abibac: gleichzeitiges Erlangen des französischen und deutschen Abiturs

ÉTABLISSEMENT EN GESTION DIRECTE

aefe
Agence pour l'enseignement français à l'étranger

La poursuite de la scolarité au Lycée français Victor Hugo

Weiterführung der Ausbildung im LFVH

- Appartenance au réseau AEFE (continuité dans 139 pays)

  Zugehörigkeit zum AEFE-Netzwerk (Programmkontinuität in 139 Ländern)

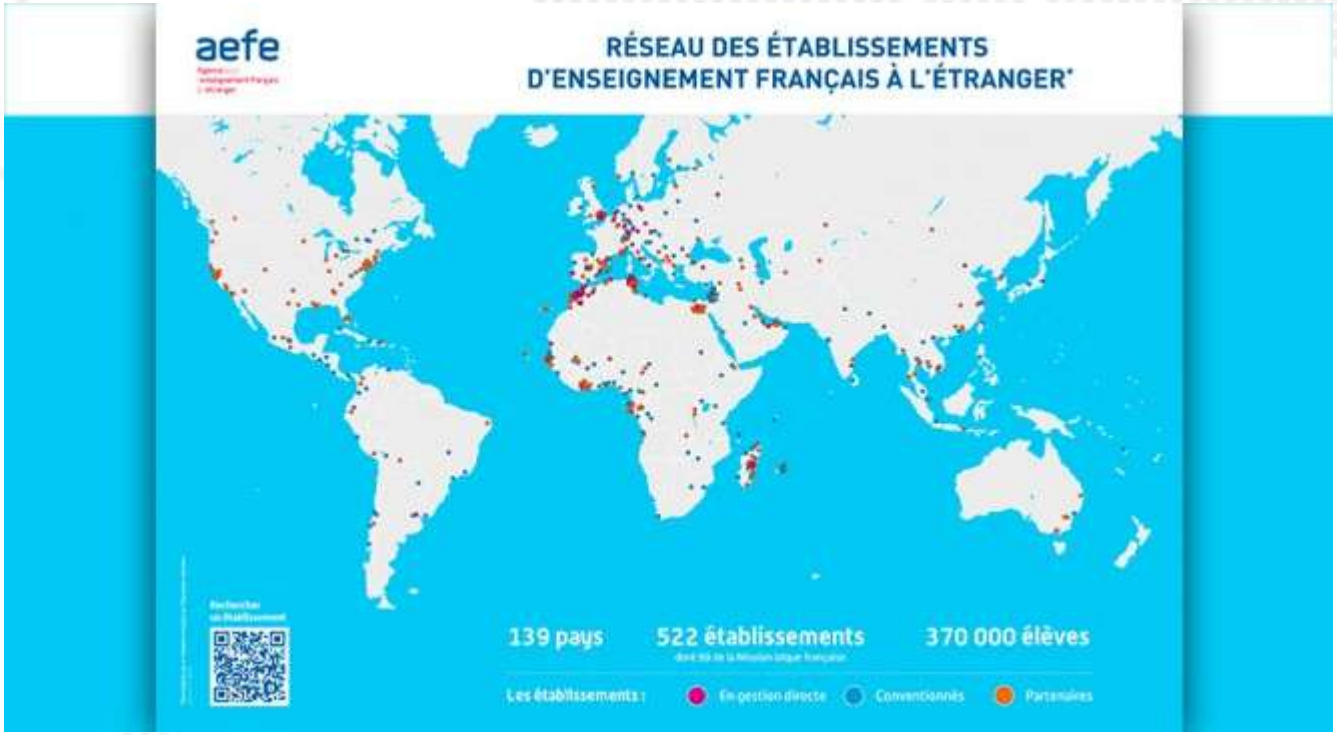

ÉTABLISSEMENT EN GESTION DIRECTE

aefe
Agence pour l'enseignement français à l'étranger

Procédure d'inscription

Anmeldungsverfahren

- **A l'école** : préinscriptions **jusqu'au 15 mars 2020** via le site internet www.lfvh.net
  Contact : Laurence Hahner, secrétariat de l'école primaire
  laurence.hahner@lfvh.net
  Tel : 069 74 74 98 116

- **Après l'école :** directement auprès des associations (attention, effectifs limités!) :

- Le P'tit Victor : www.leptitvictor.com Tel : 069 74 74 98 117
- Le CEFA : www.cefa-frankfurt.de Courriel : cefa-ev@t-online.de

LYCÉE FRANÇAIS VICTOR HUGO FRANCFORT

ÉTABLISSEMENT
EN GESTION DIRECTE

aefe
Agence pour
l'enseignement français
à l'étranger

LYCÉE FRANÇAIS
VICTOR HUGO
FRANCFORT
WWW.LFVH.NET

Merci
Danke